Somente em 57 a Decisão da Taça do Atlantico

— A Taça do Atlantico, não se tendo decidido no encontro de ontem, em Buenos Aires, não poderá mais sê-lo êste ano, segundo nos adiantou o presidente da CBD, Sil vio Pacheco.

— Se os argentinos pudessem vir, agora, para o match de desempate, tudo estaria resolvido, esclareceu o dirigente cebedense. Como, porém, alegam não lhes ser possivel viajar, no momento, a nós, também, da CBD, não será possivel aceitar data posterior á dos jogos com a Tchecoslováquia, pois aí termina o nosso calendário.

Os Ônibus sob Ameaça de Paralisação

NOVO ENCONTRO COM O PREFEITO. **(Na segunda página)**

ORGÃO DOS DIÁRIOS ASSOCIADOS

Diario da Noite

2ª E

ANO XXVIII — RIO, Segunda-feira, 9 de Julho de 1956 — N.º 6.138

"Miss Brasil" em New York:

— É UM PRAZER SAUDAR A JUVENTUDE DOS ESTADOS UNIDOS

NEW YORK, 9 (U. P.) — "Miss" Brasil e mais dez beldades de outros países chegaram ontem a esta cidade, de passagem para Long Beach, California, onde participarão no concurso anual de "Miss Universo", que se realizará de 12 a 22 do mês corrente.

A brasileira Maria José Cardoso, que veio acompanhada de seu pai, procede de Pôrto Alegre. Tem 21 anos e mede 1,70 metro de altura, 96 centímetros de busto, 59 de cintura e 96 de quadris. Pesa 59 quilos.

Maria José, que não fala inglês, disse, através de um intérprete: "E' um prazer saudar a juventude dos EE. UU., em nome da gente jovem do Brasil. Espero que isso sirva para promover a compreensão internacional".

"Miss" Cuba, que viajou com sua mãe, é Marcia Rodriguez, tem 19 anos e procede de Havana.

Marcia se declarou "encantada com todos e com tudo" e disse que, antes de seguir para a California, tenciona ver tudo o que se possa ver em New York.

Além das duas beldades latino-americanas, chegaram os representantes da Islandia, Suécia, Italia, França, Bélgica, Alemanha, Turquia, Canadá e Inglaterra.

Aprofunda-se a Crise no PSD Fluminense

O AFASTAMENTO DE AMARAL PEIXOTO PROVOCA CHOQUES E ATRITOS NO E. DO RIO

Solidário o Governador Miguel Couto com a Atitude Assumida Pelo Senador Sá Tinoco

Volta o coronel Barcelos Feio às cristas do comando pessedista. Movimentam-se os srs. Benedito Valadares e Felinto Muller para a tentativa de compôr a situação — (Texto na segunda página)

As conversações terão prosseguimento em Washington — Praticamente concluida a agenda. — Por Luiz de Medeiros. (Texto na terceira página)

Infeliz aquatissagem

O ski aquático tem seus momentos de perigo, como aconteceu com o desportista italiano Guido Colnaghi, em Ruislip, Inglaterra. Perdeu subitamente o equilibrio, torceu um dos skis e caiu de lado. Colnaghi, membro de um team italiano, estava treinando para um encontro com a Inglaterra. (Foto UP, especial para o DIARIO DA NOITE).

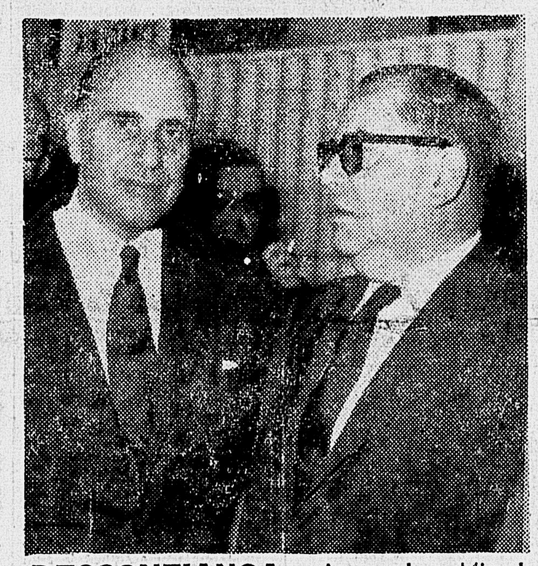

DESCONFIANÇA: Amaral e Miguel Couto.

Sôbre o encontro Ike-JK

Kubitschek entregará um memorandum a Eisenhower

Depois de dois anos de desquite amigável

O marido reivindica a posse do telefone

— "Nem móvel, nem utensílio" — diz o curador de familia. O juiz decide: — "Quem cala consente". (Texto na 2.ª pág.)

HOJE, NA 11ª PÁGINA

Firmeza do Brasil no Mercado Mundial do Café — Nova explosão atômica sentida no Japão — Vitamina B-12 para o "baby" Weinberger

Quase goal do Brasil:

Durante o sensacional encontro de ontem, entre os selecionados brasileiro e argentino, o goleiro Dominguez teve de empenhar-se a fundo, para evitar a queda de sua cidadela, sempre ameaçada pelas infiltrações de Pepe, pela arte de Zizinho e pela bravura de Leônidas. Houve lances sensacionais, durante os quais vibrou a volumosa platéia que lotava o "stadium" do Racing. Portou-se bem o scratch brasileiro, muito bem armado no setor defensivo e ainda com algumas falhas na ofensiva. O resultado de zero a zero, entretanto, foi recebido como justo, pois a primeira fase do jôgo pertenceu aos portenhos, enquanto que a segunda foi de franco dominio brasileiro. Na radiofoto, Dominguez, num esforço desesperado, salva o selecionado argentino de um tento certo.

O DASP CUMPRIRÁ AS DETERMINAÇÕES DE JK

GOLPE DECISIVO NA BUROCRACIA NACIONAL

Estão sendo examinadas medidas drásticas

(Na 4ª pág.)

COMENDADOR VENTURA (Por dentro e por fóra) — DIVITO (Exclusivo do D. N.)

24 horas na vida de uma mulher

A beleza de Avany Maura justifica o fechamento do comércio

Reportagem radarizada de ANTENOR NOVAIS (Fotos e detalhes de Eveline)

Aventuras de um brôto no colégio de brotos

Pulando carniça sôbre o dorso amigo da mamãe (Texto na 12.ª página)

Pular carniça é o seu hobby. E até isso Avany faz com a graça e elegância que a elevaram ao estrelato do cinema nacional

5 BILHÕES em depósitos

traduzem eficiência e confiança

BANCO DE CREDITO REAL DE MINAS GERAIS S. A.

FUNDADO EM 1889

No batizado...
Na 1.a comunhão...
No baile da debutante...
No dia do casamento...

ORGANDI PARAMOUNT *permanente*

— uma presença festiva nos momentos felizes da vida

CINEMINHA DA CIDADE

Hoje: Penha Circular

RECEBEMOS, de "moradores da rua Taperoá", na Circular da Penha, a seguinte carta: "Sr. Redator. Os moradores da rua Taperoá, que vêm sofrendo, desde há muito tempo, as consequencias de uma permanente falta d'agua, pedem, por seu intermédio, às autoridades, competentes, providências contra o abuso de que são vitimas praticado pelo manobreiro responsavel pelo registro distribuidor de água deste logradouro. E' que o funcionário só dá água a quem lhe dá dinheiro, tirando, assim, a chance dos que são pobres e mal ganham para o sustento de suas familias, de tomar, pelo menos, um banho por dia e atender aos mais elementares principios de higiêne, quando não acontece ficarem mesmo sem o precioso liquido até para beber.

Certos da atenção que será dispensada a este apêlo, agradecemos antecipadamente o favor e aguardamos as providências solicitadas", etc.

Fomos à Circular da Penha e constatamos a procedência da queixa, no que tange á falta d'agua. E aproveitamos a oportunidade para mostrar aos demais leitores deste jornal o que é a rua Taperoá.

Perigo de um surto de tífo

Aquilo não é bem uma rua. O que vimos foi uma espécie de caminho, com casas — algumas modernas e bonitas — de ambos os lados e uma vala que toma metade da largura do logradouro e o corta, em sentido longitudinal de ponta a ponta. A vala está coberta de capim (foto) e permanentemente cheia de detritos e água estagnada. Os mosquitos que têm fócos ali constituem um suplicio para os moradores e êstes receiam um surto de tifo, caso continui aquela imundicie, aliada à falta dágua.

UM NOVO INVENTO PARA COMBATER OS EVENTUAIS MALES DO FUMO

Cancer de pulmões, cancer da lingua e lábios, alta pressão arterial, miocardites, etc. A ciência médica nos ensina que tôdas essas doenças podem ser provocadas pelo uso do fumo. Mas hoje, graças a uma revolucionária descoberta, todos êsses males do fumo podem ser evitados, com o uso de uma nova piteira, denominada "FILTRERA", porque "FILTRERA" possui ponta flexivel e é construida de tal modo que seus canais internos retêm todos os resíduos nocivos á saúde.

Eis pois, uma agradavel noticia para os fumantes.

CONCURSO *Miss Brasil* 1956

homenagem do ORGANDI PARAMOUNT *permanente*

CP-214

à beleza e à graça da mulher brasileira.